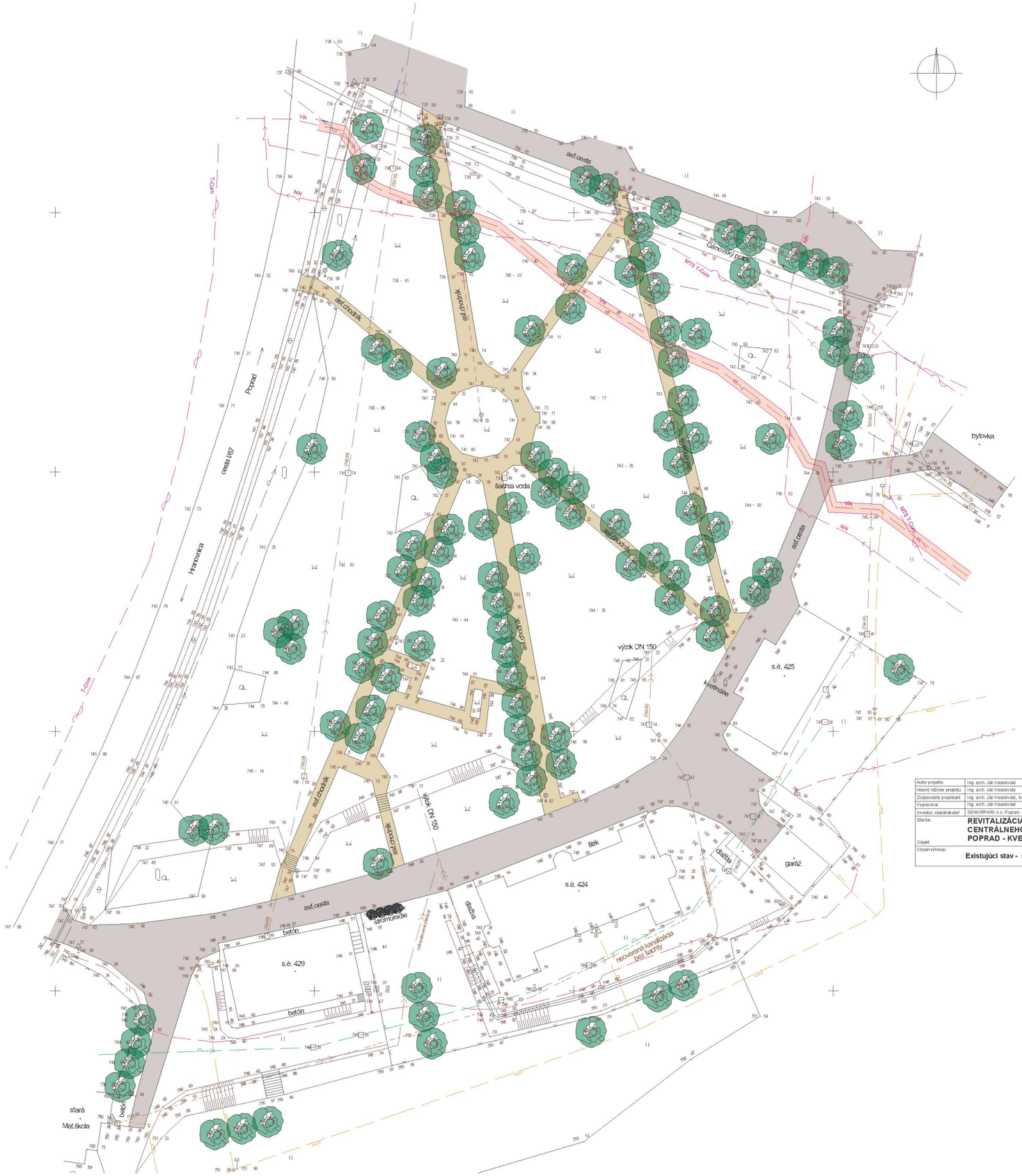

Autor projektu	Ing. arch. Ján Veselovský	Profesia	ARCHITEKTÚRA
Hlavný inžinier projektu	Ing. arch. Ján Veselovský	Stupeň	PS-SK
Zodpovedný projektant	Ing. arch. Ján Veselovský, Ing.Helena Barvaľová	Zák.číslo	03-17
Vypracoval	Ing. arch. Ján Veselovský	Dátum	09/2017
Investor, objednávateľ	SENIORPARK n.o. Poprad - Kvetnica	Formát	12 A4
Stavba:	REVITALIZÁCIA CENTRÁLNEHO PARKU POPRAD - KVETNICA	PROARCH S.R.O. POPRAD	
Objekt:			
Obsah výkresu:	Existujúci stav - situácia	Mierka 1 : 300	Číslo výkresu 1

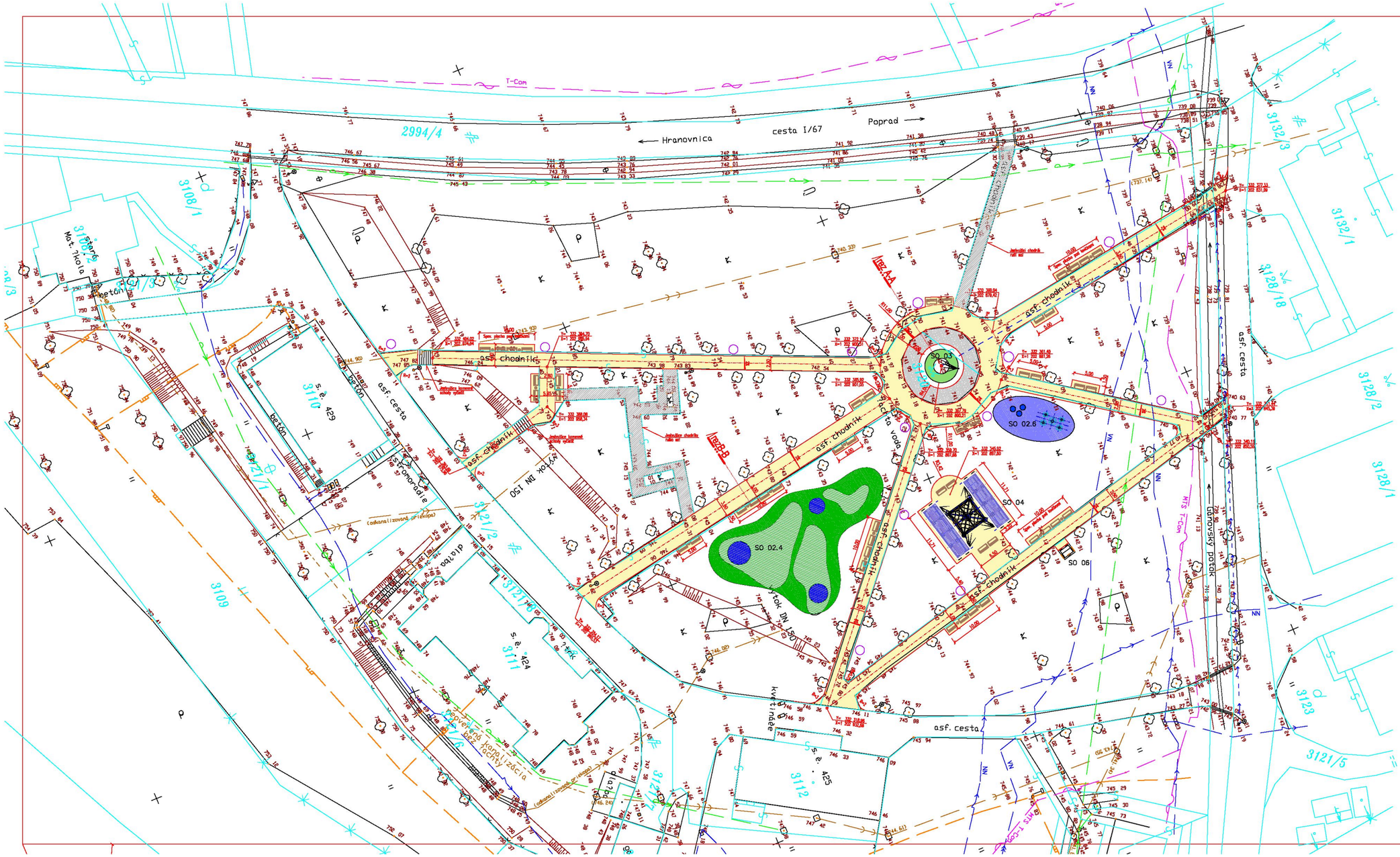
Hranovnica
cesta I/67
Poprad
asf. chodník
asf. cesta
SO 02.4
SO 02.6
SO 03
SO 04
SO 06
Hranovský potok
T-Com
2994/4
3132/3
3132/1
3128/18
3128/2
3128/1
3108/1
3109
3111
3112
3123
3121/5
3121/2
3121/1
s. č. 429
s. č. 424
s. č. 425
betón
betónové schodisko
asf. chodník
asf. cesta
kvetináče
dlaždba
pevné kanalizačné poklopy
Mat. troja
betón
betónové schodisko
asf. chodník
asf. cesta
Hranovský potok
Hranovský potok
asf. chodník
asf. cesta
asf. chodník
asf. chodník
asf. chodník
asf. chodník
asf. cesta
asf. cesta
asf. chodník
asf. chodník
asf. chodník
asf. chodník

KOORDINAČNÁ SITUÁCIA STAVBY

STAVEBNÉ OBJEKTY

- **SO 01** PEŠIE KOMUNIKÁCIE
- **SO 02** SADOVÉ ÚPRAVY
  - **SO 02.1** REVITALIZÁCIA EXISTUJÚCEJ ZELENE
  - **SO 02.2** DOPLNENIE PROTIHLUKOVEJ A IZOLAČNEJ ZELENE
  - **SO 02.3** DOPLNENIE PARKOVEJ ZELENE
  - **SO 02.4** DAŽĎOVÁ ZÁHRADA
  - **SO 02.5** VODOVODNÉ POTRUBIE - DOĽŇANIE JAZIERKA A FONTÁNY
  - **SO 02.6** DAŽĎOVÉ PARKOVÉ JAZIERKO
- **SO 03** REKONŠTRUKCIA FONTÁNY
- **SO 04** ALTÁNOK
- **SO 05** ALTÁNOK S PÓDIOM
- **SO 06** KAPLNKA
- **SO 07** DROBNÁ ARCHITEKTÚRA
  - **SO 07.1** LAVIČKY
  - **SO 07.2** ODPADKOVÉ KOŠE
  - **SO 07.3** HODINY
  - **SO 07.4** PRECHODOVÉ ZÁBRANY
- **SO 08** PARKOVÉ OSVETLENIE

N

Autor projektu	Ing. arch. Ján Veselovský	Profesia	ARCHITEKTÚRA
Hlavný inžinier projektu	Ing. arch. Ján Veselovský	Stupeň	PS-SK
Zodpovedný projektant	Ing. arch. Ján Veselovský, Ing.Helena Sanvašová	Zák.číslo	03-17
Vypracoval	Ing. arch. Ján Veselovský	Dátum	05/2017
Investor, objednávateľ	SENIORPARK n.o. Poprad - Kvetnica	Formát	12 A4
Stavba:	**REVITALIZÁCIA CENTRÁLNEHO PARKU POPRAD - KVETNICA**	PROARCH S.R.O. POPRAD	
Objekt:			
Obsah výkresu:	**Koordinačná situácia**	Mierka **1 : 300**	Číslo výkresu **1**